

# Solicitud de Convenio de Cooperación Educativa

Universidad de Córdoba

# Índice

## Solicitud de Convenio de Cooperación Educativa

En qué consiste.....	3
Fases.....	4
1) Presentación de la solicitud de convenio.....	6-22
2) Alta en la aplicación Port@firmas.....	22-26
3) Firma del convenio en Port@firmas .....	27-29
Dudas e incidencias.....	30

# En qué consiste

Mediante este procedimiento, las empresas y entidades pueden solicitar la formalización de un convenio de cooperación educativa para que el alumnado de la Universidad de Córdoba realice prácticas externas en territorio nacional. La solicitud puede presentarse a través del procedimiento telemático establecido, a tal efecto, en la Sede Electrónica:

<https://sede.uco.es>

# Fases del proceso:

- 1) Presentación de la solicitud de convenio a través del procedimiento establecido al efecto en la Sede Electrónica de la Universidad de Córdoba. <https://sede.uco.es>
- 2) Acceso a Port@firmas para darse de alta como usuario de la aplicación y activación de la cuenta de correo en Port@firmas.
- 3) Acceso a Port@firmas para proceder a la firma del convenio una vez admitida la solicitud.

# Presentación de la solicitud de convenio

La solicitud la debe iniciar el representante legal de la empresa o entidad, con su certificado digital de persona física de la Fábrica Nacional de Moneda y Timbre (FNMT) o el DNI-e. El sistema de firma le permitirá acreditar su identidad y firmar electrónicamente su solicitud.

Puede consultar las secciones **Sistemas de firma** y **Ayuda** en la Sede Electrónica para más información.

# Acceso a la Sede Electrónica

La dirección es:  
<https://sede.uco.es>

En la página principal de la web de la Universidad de Córdoba

[www.uco.es](http://www.uco.es) hay un enlace a la Sede Electrónica.

# Acceso al procedimiento

Para acceder al procedimiento, seleccione el *Catálogo de Procedimientos, Trámites y Servicios*.

# Acceso al procedimiento

Encontrará todos los **trámites disponibles** agrupados por diferentes criterios.

La forma más rápida de localizar el trámite consiste en introducir en el buscador el código de procedimiento **096**, como señala la imagen.

# Acceso al procedimiento

Una vez localizado, es recomendable pinchar en el icono de la **interrogación**, ya que accede a la ficha del procedimiento, que contiene información básica sobre el mismo y permite iniciarlo.

Si hace clic en el icono de la **arroba**, inicia el procedimiento directamente.

# Acceso al procedimiento

La imagen muestra la ficha del procedimiento.

Desde la ficha puede además iniciar la presentación de la solicitud, haciendo clic en el enlace señalado en la imagen. Comienza entonces el proceso de autenticación.

Si está utilizando el certificado digital de la FNMT aparecerá una ventana que muestra todos los certificados de ese tipo instalados en el navegador. Seleccione el suyo.

Si está utilizando el DNI-e, la ventana mostrará los certificados a él asociados: el de autenticación y el de firma. Seleccione el primero.

# Descripción del proceso de solicitud: alta de interesado/a

La primera vez que inicie un trámite en la Sede Electrónica, debe cumplimentar el formulario que muestra la imagen para darse de alta como interesado.

Cumplimente **sólo** los campos marcados como obligatorios, así como el **teléfono de contacto**, su dirección de **correo electrónico** y **castellano** en el idioma de tramitación.

En los siguientes accesos, visualizará este formulario por si desea realizar algún cambio.

Cumplimentados los datos, pulse **Siguiente**.

UNIVERSIDAD B CORDOBA

Sede Electrónica de la Universidad de Córdoba

Solicitud de convenio de cooperación educativa - Solicitud: 2016/UCO096/013227

Asistente

- Interesado
- Manipulación de datos
- Pago telemático
- Documentación generada
- Firma

DATOS DEL INTERESADO

Tipo identificador: NIF  
Nº Identificador:

DATOS DE CONTACTO

(\*) Tipo de vía:  
(\*) Nombre de vía:  
Número:  
Letra:  
Escalera:  
Piso:  
Puerta:  
(\*) País: ESPAÑA  
(\*) Provincia: CÓRDOBA  
(\*) Municipio: CÓRDOBA  
(\*) Código postal: 14011  
Teléfono: 957212098  
Teléfono móvil:  
Fax:  
(\*) Correo electrónico:

(\*) Campos obligatorios

Salir Anterior **Siguiente** Finalizar

# Descripción del proceso de solicitud: cumplimentación del formulario

- Indique su **Cargo** en la empresa o entidad.
- Cumplimente los **Datos** de la empresa o entidad.
- Cumplimente los **Datos de contacto**.
- En el campo **Promotor** del Convenio, seleccione lo que corresponda en el menú desplegable.

Pulse **Siguiente** para avanzar.

Asistente

Interesado  
 Manipulación de datos  
 Documentación incorporada  
 Documentación generada  
 Firma

Solicitud de convenio de cooperación educativa - Solicitud:  
2016/UCO096/013227

**DATOS DEL REPRESENTANTE LEGAL DE LA EMPRESA**

Doña/Don: \_\_\_\_\_  
\* CARGO EN LA EMPRESA: \_\_\_\_\_

**DATOS DE LA EMPRESA**

\* NOMBRE EMPRESA: \_\_\_\_\_  
\* C.I.F. EMPRESA: \_\_\_\_\_  
\* DIRECCIÓN: \_\_\_\_\_ Nombre: \_\_\_\_\_ Nº: \_\_\_\_\_  
\* PROVINCIA: \_\_\_\_\_ C.P.: \_\_\_\_\_  
\* MUNICIPIO: -seleccionar- \_\_\_\_\_

**DATOS DE CONTACTO POR PARTE DE LA EMPRESA**

\* NOMBRE: \_\_\_\_\_ \* APELLIDOS: \_\_\_\_\_  
\* TELÉFONO: \_\_\_\_\_ \* EMAIL: \_\_\_\_\_

**PROMOTOR DEL CONVENIO**

\* TIPO PROMOTOR: \_\_\_\_\_ \* E\_MAIL: \_\_\_\_\_  
CENTRO: \_\_\_\_\_  
MÁSTER: \_\_\_\_\_

Todos los campos con \* son obligatorios.

En cumplimiento de lo dispuesto en la Ley Orgánica 15/1999, de 13 de diciembre, de Protección de Datos de Carácter Personal, se le informa que sus datos personales serán incorporados a ficheros automatizados cuya finalidad es la gestión de las solicitudes. Si lo desea, puede ejercer los derechos de acceso, rectificación, cancelación y oposición mediante escrito dirigido a la Universidad de Córdoba Avda. de Medina Azahara, nº 5, 14071 Córdoba

Salir Anterior **Siguiente**

# Descripción del proceso de solicitud: Adjuntar documentos

La ficha del procedimiento indica la documentación que se debe aportar.

Los ficheros se suben uno a uno.

Para iniciar el proceso de incorporación de documentos, pulse el icono 

UNIVERSIDAD DE CORDOBA

Sede Electrónica de la Universidad de Córdoba

Fecha y hora oficiales

Calendario de días inhábiles

Asistente

- Interesado
- Manipulación de datos
- Documentación incorporada
- Documentación generada
- Firma

Solicitud de convenio de cooperación educativa - Solicitud: 2016/UC0096/013227

**Documentación**

A continuación puede incorporar la documentación necesaria para la tramitación del expediente.

 **(\*) CIF/NIF Y DOCUMENTACIÓN ACREDITATIVA**  
<DOCUMENTO NO INCORPORADO>

(\*) Documentos obligatorios

Incorporar

Salir Anterior Siguiente Finalizar

© Universidad de Córdoba Avisos legales - Accesibilidad

# Descripción del proceso de solicitud: Documentos

Pulse el botón **examinar** para buscar y seleccionar el archivo que debe subir.

Si se trata de una persona jurídica, el C.I.F. de la entidad.

Si se trata de una empresa individual, el documento acreditativo de haber abonado la última cuota de trabajadores Autónomos a la Seguridad Social.

UNIVERSIDAD DE CORDOBA

Fecha y hora oficiales

Calendario de días hábiles

Sede Electrónica de la Universidad de Córdoba

Solicitud de convenio de cooperación educativa - Solicitud: 2016/UCO096/013227

**Asistente**

- Interesado
- Manipulación de datos
- Documentación incorporada
- Documentación generada
- Firma

**Documentación**

A continuación puede incorporar la documentación necesaria para la tramitación del expediente.

**J. CIF/NIF Y DOCUMENTACIÓN ACREDITATIVA**

Examinar: DOC CAPACIDAD LEGAL DE FIRMA.pdf

Descripción:

Cancelar Incorporar

(\*) Los formatos permitidos son: DOC, GDT, PDF, JPG, JPEG, GIF, PNG y BMP.

© Universidad de Córdoba

Avisos legales - Accesibilidad

# Descripción del proceso de solicitud: Documentos

Localizado y seleccionado el archivo pulse **Abrir**.

# Descripción del proceso de solicitud: Documentos

Una vez cargado el archivo pulse el botón ***Incorporar***

Cuando se trate de una persona jurídica, repita el proceso para seleccionar el siguiente documento: poder notarial o documento acreditativo de la capacidad legal como representante de la entidad de la persona que está presentando la solicitud.

# Descripción del proceso de solicitud

Incorporada la documentación, pulse el botón **Siguiente**.

# Descripción del proceso de solicitud: Firma de la solicitud

A continuación, proceda a firmar la solicitud pulsando el botón **Firmar**.

# Descripción del proceso de solicitud: Firma de la solicitud

Seleccione su certificado y pulse **Aceptar**.

# Descripción del proceso de solicitud: Finalización

Finalizado el proceso de firma, obtendrá en pantalla el siguiente mensaje:

*“Su solicitud ha sido enviada al Servicio de Innovación, Transferencia y Campus de Excelencia para su comprobación”*

Pulse el botón **Finalizar**.

# Descarga de la solicitud presentada

Para descargar el resguardo de la solicitud presentada, pulse en el icono señalado en la imagen,  
***Descargar informe.***

TRÁMITES DISPONIBLES  
MIS SOLICITUDES  
DATOS PERSONALES  
VERIFICAR FIRMA

DETALLE DE LA SOLICITUD

**DESCRIPCIÓN**

Solicitud: 2016/UCO096/013227  
Tipo de solicitud: SOLICITUD DE CONVENIO DE COOPERACIÓN EDUCATIVA  
Fecha de alta: 13/10/2016  
Estado actual: INSTRUCCIÓN

**EVOLUCIÓN**

Fase	Fecha de entrada
COMPROBACIÓN CONVENIO COOPERACIÓN EDUCATIVA (INSTRUCCIÓN)	13/10/2016
SOLICITUD CONVENIO COOPERACIÓN EDUCATIVA (INICIO)	13/10/2016

**INTERESADOS**

Interesado	Razón de interés
SONIA MARIA GUERRERO ROMERO	TITULAR DEL EXPEDIENTE

**DOCUMENTACIÓN**

DOCUMENTO RECIBI  
Estado: «Firmado»  
Nombre: recibl\_201600042675.pdf  
Fecha: 13/10/2016

SOLICITUD DE CONVENIO COOPERACIÓN EDUCATIVA  
Estado: «Firmado»  
Nombre: TD\_UCO096\_SOLICITUD.pdf  
Fecha: 13/10/2016

CIF/NIF Y DOCUMENTACIÓN ACREDITATIVA  
Estado: «Firmado»  
Nombre: DOC CAPACIDAD LEGAL DE FIRMA.pdf  
Fecha: 13/10/2016

CIF/NIF Y DOCUMENTACIÓN ACREDITATIVA  
Estado: «Firmado»  
Nombre: CIF.pdf  
Fecha: 13/10/2016

Descargar informe

© Universidad de Córdoba  
Avisos legales - Accesibilidad

# Alta en la aplicación Port@firmas

Firmada la solicitud, recibirá un correo electrónico de apariencia similar al de la imagen.

La firma electrónica del Convenio se realiza en la aplicación Port@firmas. Para darse de alta en la aplicación, siga los pasos que se describen a continuación.

# Alta en la aplicación Port@firmas

## Paso 1:

Acceda a Port@firmas en el enlace <https://e-administracion.uco.es/pfirma>  
Aparecerá una pantalla como la que se muestra en la imagen.

Pulse el botón ***Acceder mediante certificado.***

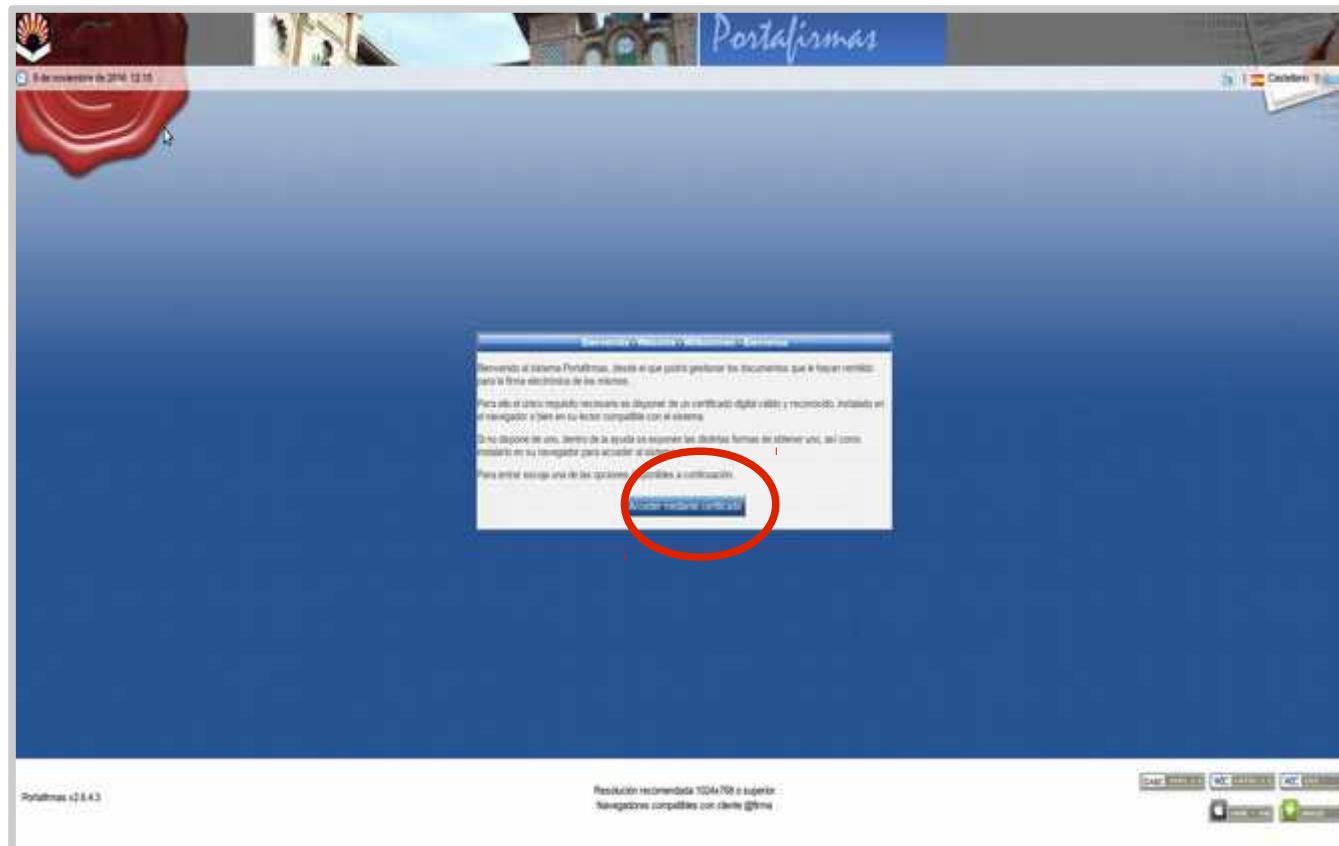

# Alta en la aplicación Port@firmas

## Paso 2:

Seleccione su Certificado y pulse **Aceptar**.

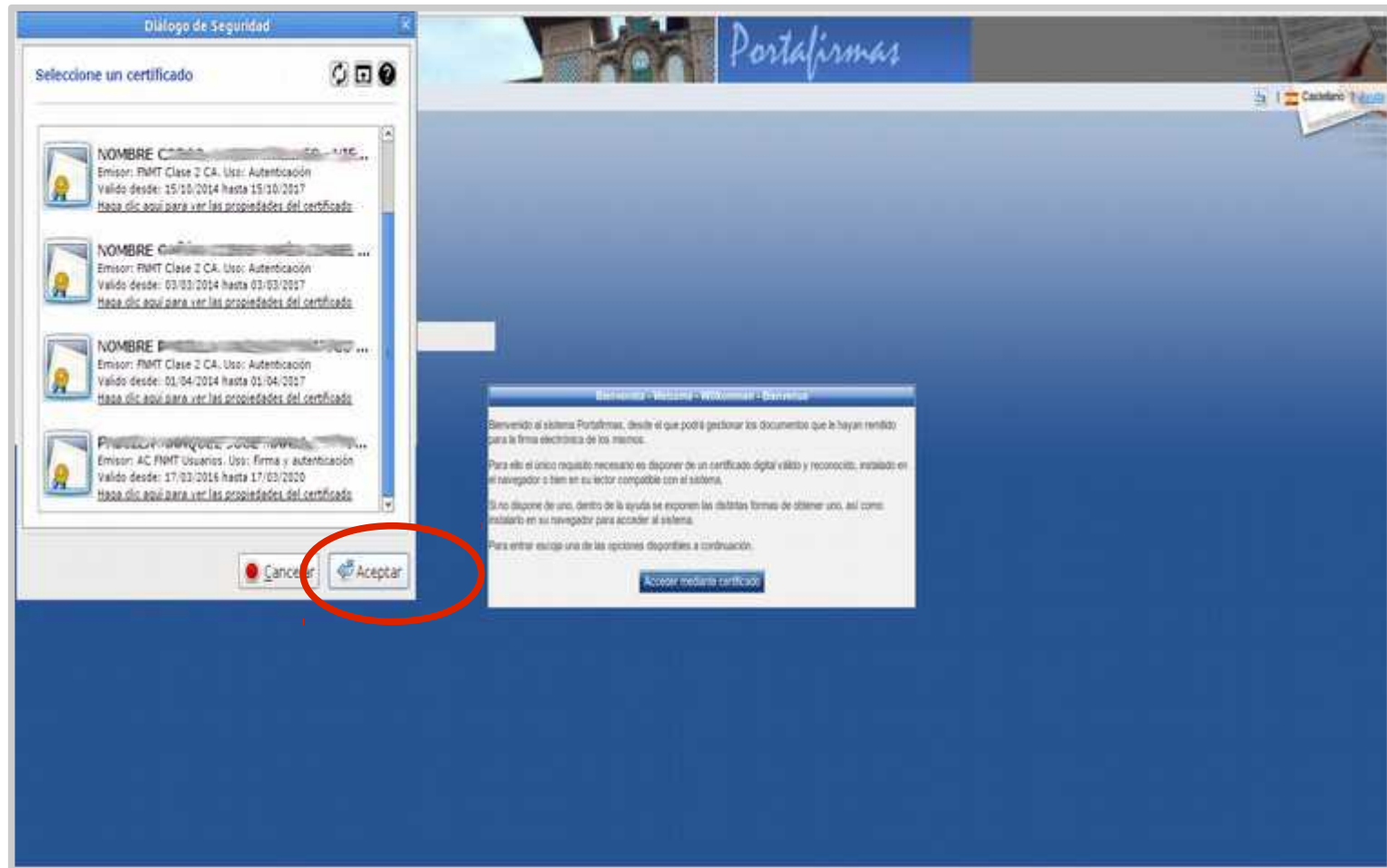

# Alta en la aplicación Port@firmas

## Paso 3:

La ventana muestra los datos obtenidos de su certificado.

Pulse **Aceptar**.

El alta en la aplicación ya se ha realizado, pero debe ejecutar el paso 4.

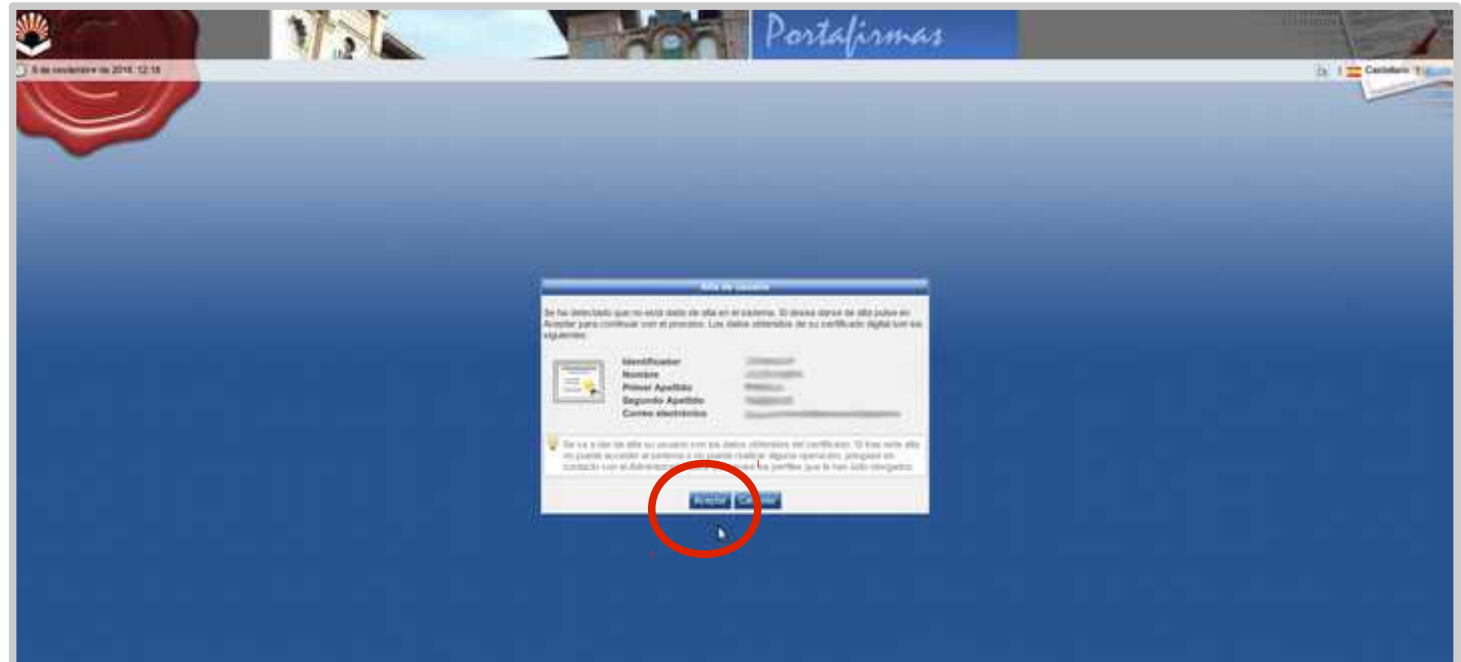

# Alta en la aplicación Port@firmas

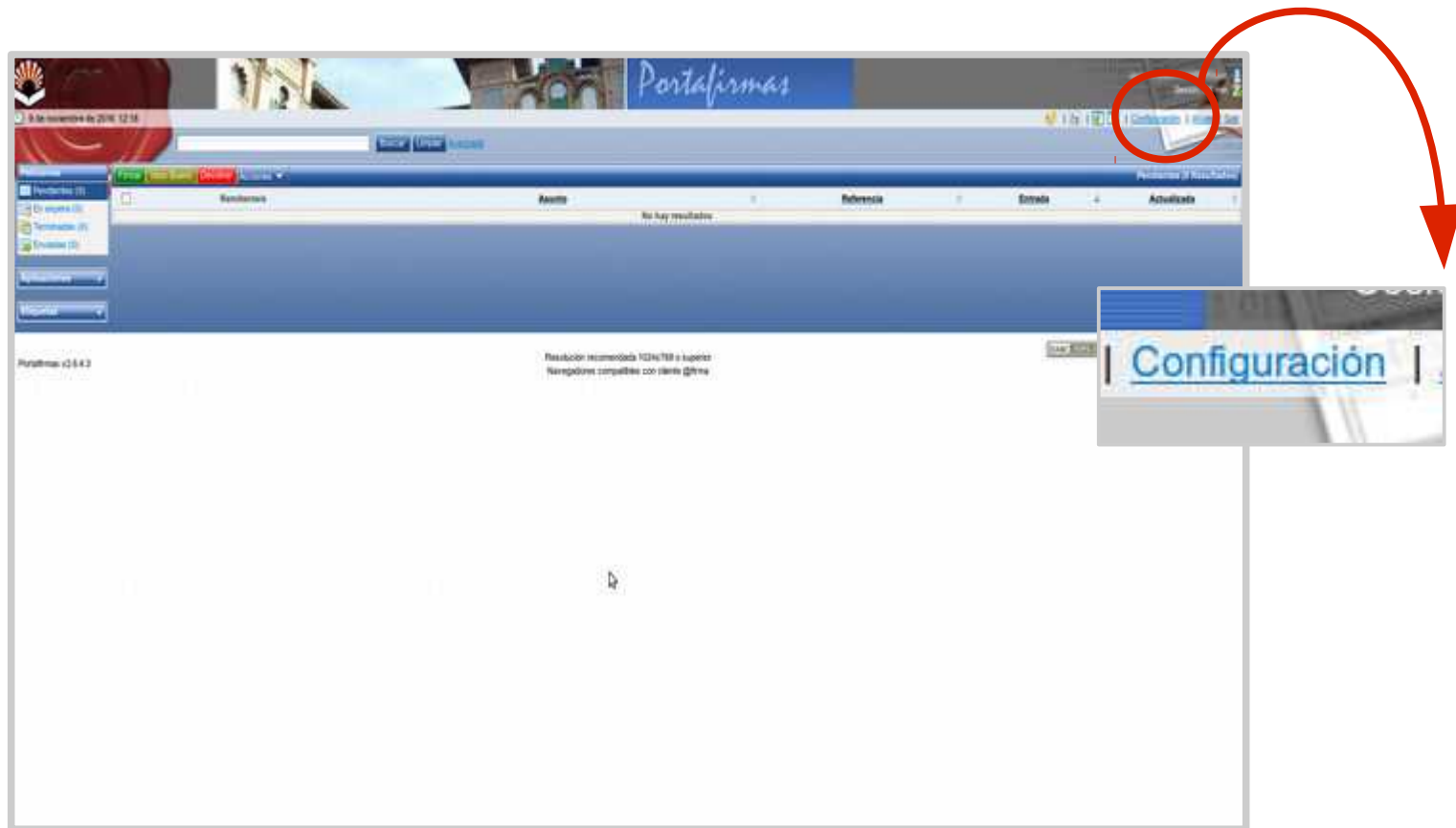

## Paso 4:

Para poder recibir un aviso de correo electrónico cuando se acepte su solicitud de convenio, pulse en el menú **Configuración**, pestaña **Datos de contacto**, botón **Nuevo**. Se introduce la dirección de correo electrónico en la que desea recibir el aviso y finalmente se marca la casilla **Notificar**.

# Firma del convenio en Port@firmas

Una vez que se haya aceptado su solicitud de convenio de cooperación educativa, recibirá un aviso para que proceda a su firma. Se describe el proceso en las siguientes páginas.

Para ello ha debido realizar previamente el alta en la aplicación Port@firmas y activar su cuenta de correo en la aplicación, conforme se describe en las páginas 23 a 26 de esta guía.

La dirección de acceso a Port@firmas es la siguiente:

<https://e-administracion.uco.es/pfirma>

# Firma del convenio en Port@firmas

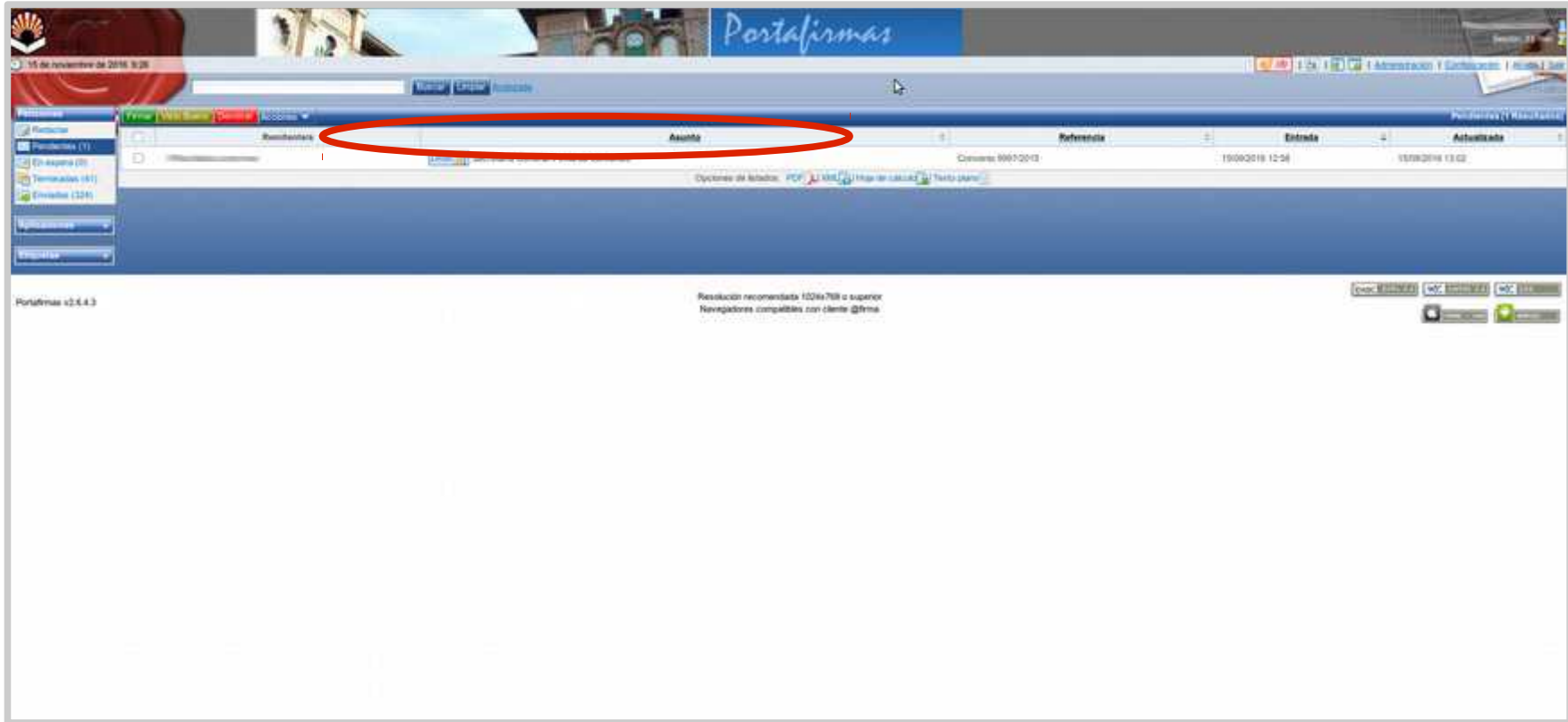

Tras el proceso de autenticación, accederá a la bandeja de peticiones pendientes de firma.

Para comenzar, haga clic en la petición.

# Firma del convenio en Port@firmas

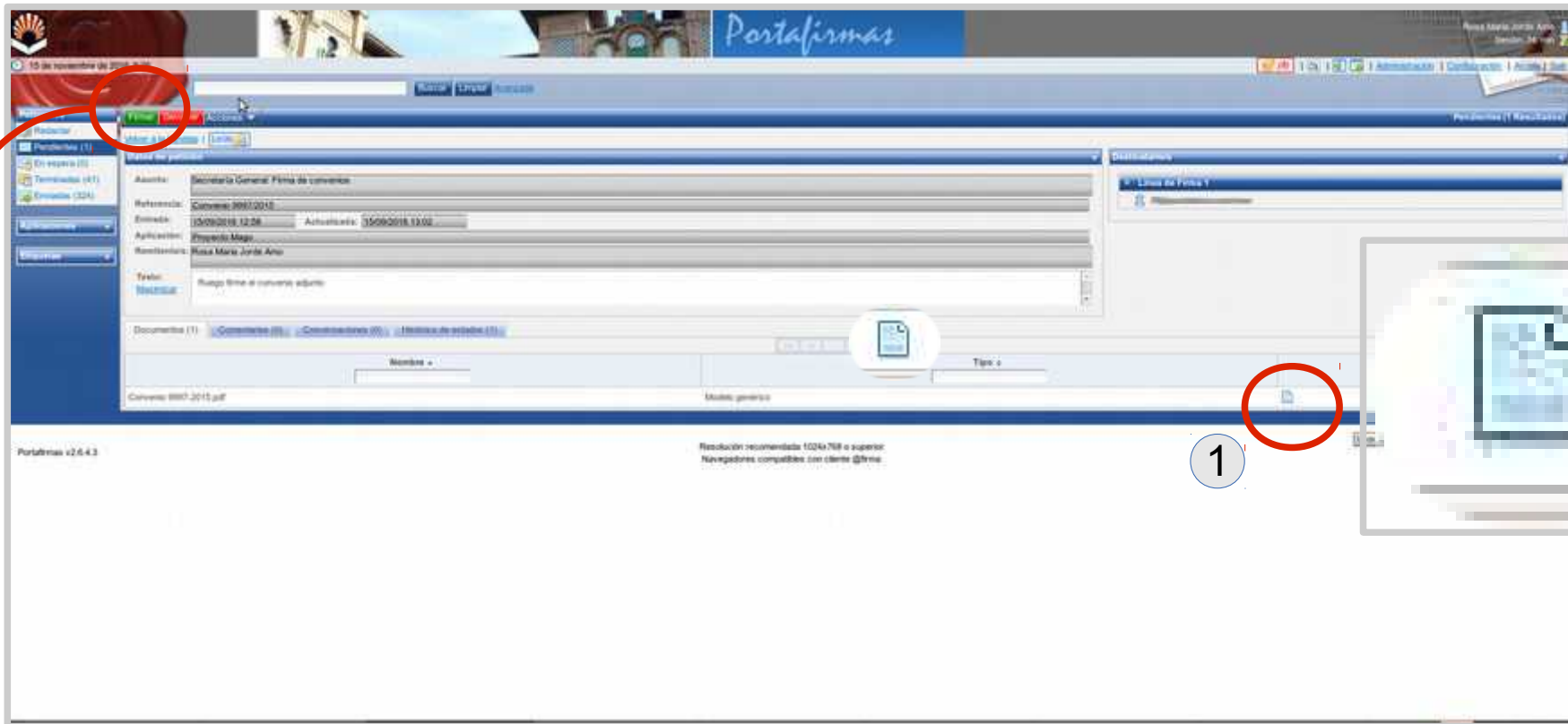

1 Para visualizar el convenio, haga clic en el icono señalado en la imagen. 

2 A continuación, haga clic en

**Firmar**

Comenzará el proceso de firma. Una vez finalizado, el documento pasará a la carpeta de Peticiones Terminadas.

# Dudas e incidencias

Si tiene dudas durante el proceso de obtención del certificado o de realización del trámite, le atendemos en el Servicio de Archivo, Registro y Administración Electrónica:

– Teléfono: 957 21 20 98

– Correo: [e-administracion@uco.es](mailto:e-administracion@uco.es)

– Presencialmente: Avenida de Medina Azahara, nº 5, planta baja.

- En la sección Ayuda de la Sede Electrónica están disponibles, para su consulta diversas guías que pueden servir de orientación durante el proceso de obtención del certificado electrónico, de importación y exportación del mismo, operaciones de configuración del navegador y otras que pueden ser de utilidad.

Si tiene dudas sobre el propio procedimiento, contacte con la Oficina de Prácticas en Empresas y Empleabilidad, UCOPREM2 ([ucoprem2@uco.es](mailto:ucoprem2@uco.es), 957 21 31 25).